

# Herzlich Willkommen zum Sola- Elternabend 2026

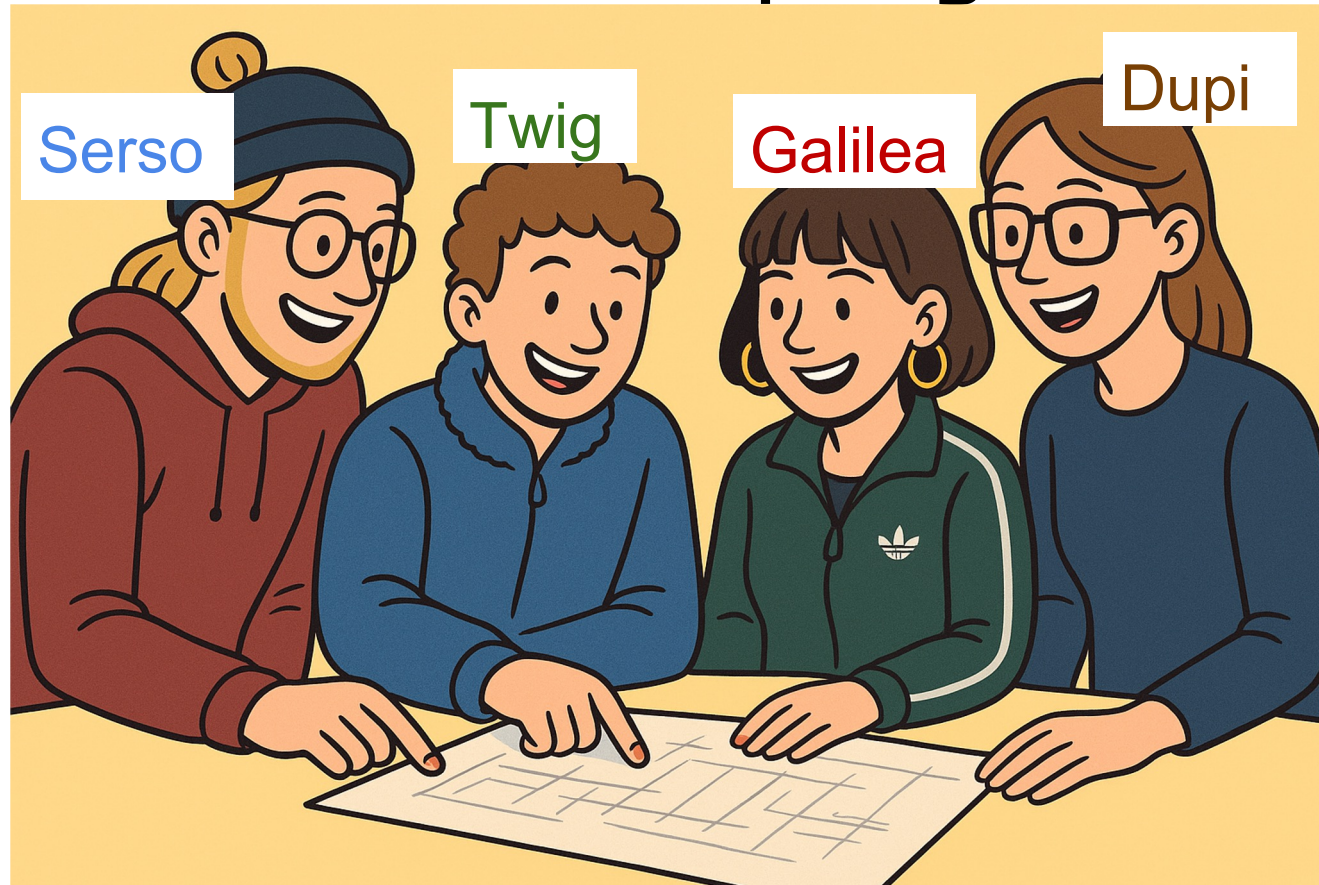

# Das sind wir - die Hauptlagerleitung (HLL)



# Was?

- Gemeinsames Zeltlager
- ca. 120 Teilnehmende (TN)
- 40 Leitungspersonen (LP)



# Wann?



- Pfadi- und Piostufe: **Samstag, 04. Juli bis Freitag, 17. Juli**
- Bienli- und Wolfsstufe: **Samstag, 11. Juli bis Freitag, 17. Juli**

# Wo?

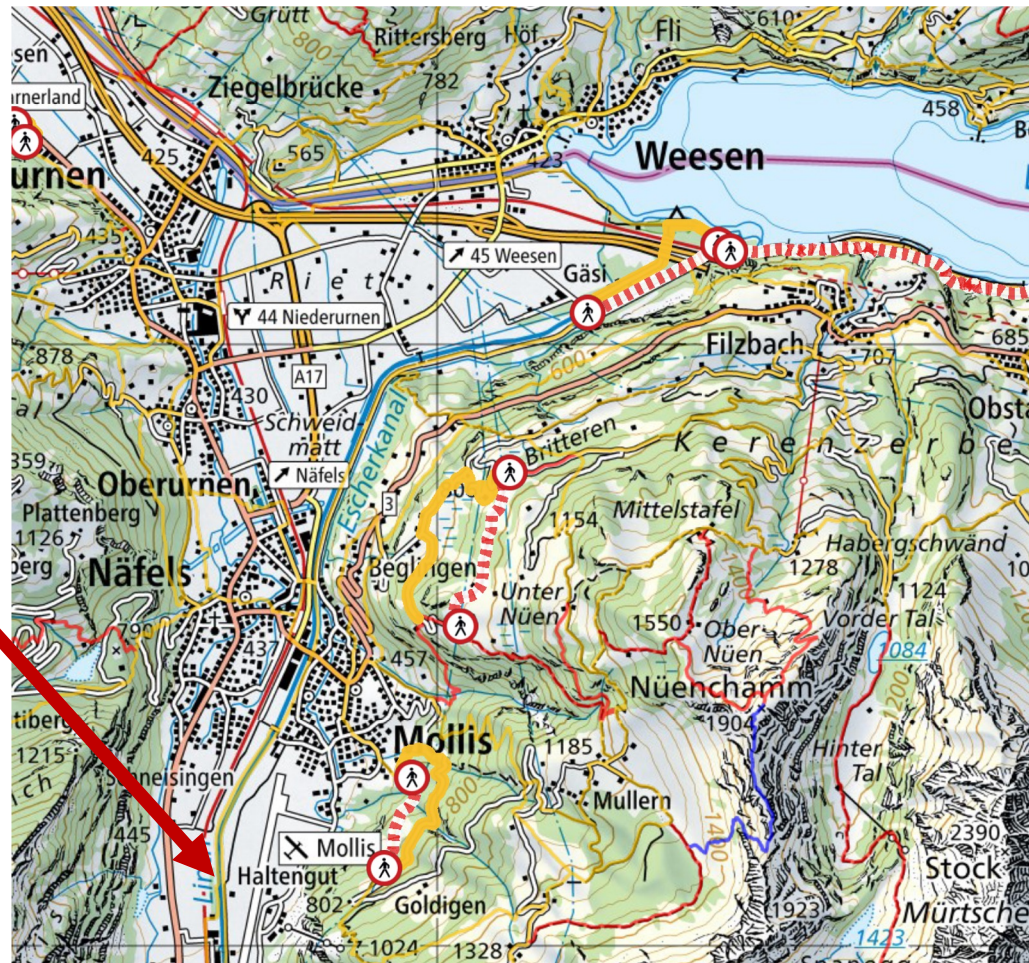

# Näfels



ibareggbaden   Pfadi Hochwacht Baden pfadi **ibareggbaden**   Pfadi Hochwacht Bader

# Lagerplatz

- 12'000 qm
- Linth
- Wald





ibareggbaden   Pfadi Hochwacht Baden pfadi**aregg**baden   Pfadi Hochwacht Bader



ibareggbaden   Pfadi Hochwacht Baden pfadi**aregg**baden   Pfadi Hochwacht Bader

# Motto

- Noch nicht bekannt 🤔
- Detailinfos mit Motto kommen bald



# Jugend und Sport

- Blöcke:
  - Lagerprogramm (LP)
  - Lagersport (LS)
  - Lageraktivität (LA)
  
- Roter Faden (RF)
- Gruppenstunde (Grustu)

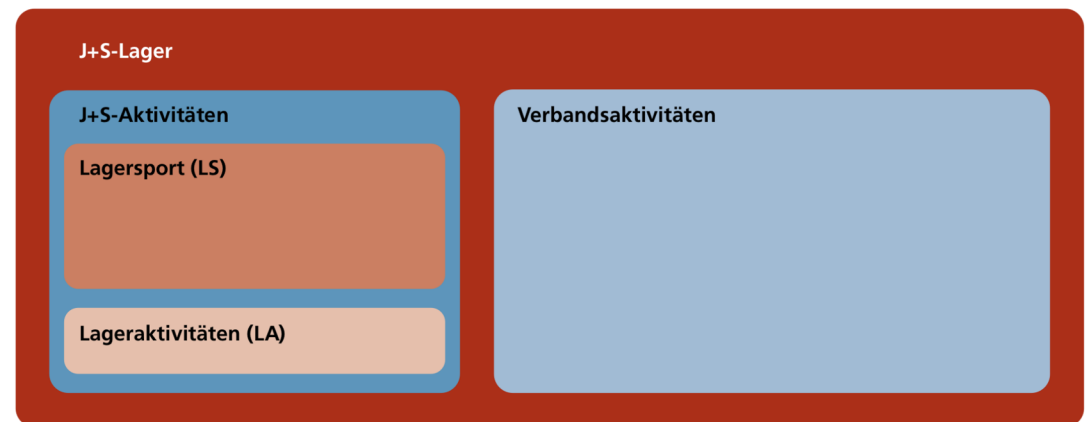

# Leiter\*innen Ausbildung

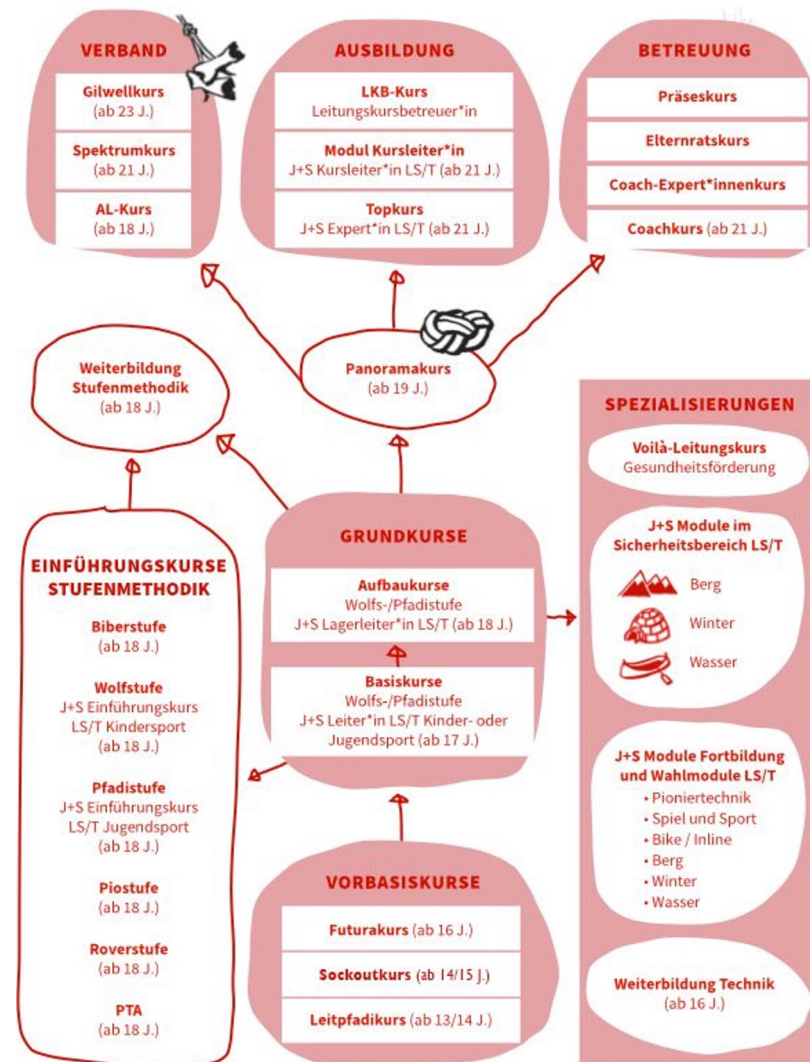

# Küche

- Externe Personen mit Erfahrung
- Einfach aber lecker :)
- Znüni und Zvieri immer verfügbar





# Lagerbeitrag

- Ca 250-300 CHF für die vollen zwei Wochen



# Sicherheit

- Sicherheitskonzept
- Kantonsspital Glarus
- Notunterkunft

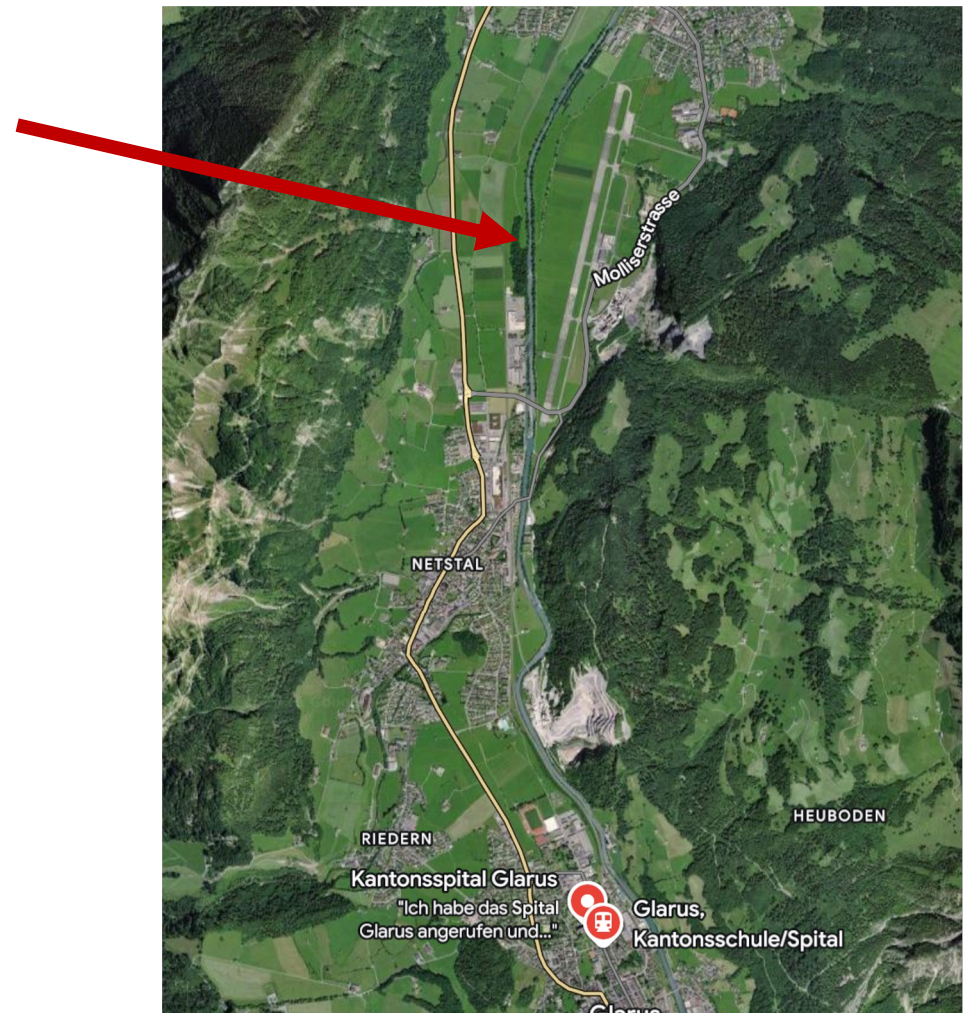

# Sanität

- 2-3 Sanis pro Abteilung (mit Ausbildung)
- Viel Erfahrung
- Gut ausgestattete Lagerapotheke



# Notfallblatt

- Ausgefüllt zum Start bringen
- Streng vertraulich
- Regelmässig einzunehmende Medikamente unbedingt vermerken! (mit Dosierung)
- Empfehlung Wolfsstufe: Verabreichung der Medikamente durch die Lagerleitung.
- Es dürfen keine Medikamente mitgegeben werden, die nicht auf dem Notfallblatt vermerkt sind!

## Notfallinformationsblatt für Lagerteilnehmende cudesch



Die Angaben auf diesem Informationsblatt dienen der Lagerleitung bei allfälligen unvorhergesehenen Vorkommnissen während des Lagers. Die Lagerleitung verpflichtet sich, diese Angaben vertraulich zu behandeln. Das Informationsblatt wird nach dem Lager vernichtet.

**Achtung:** Die Teilnehmenden sind durch die Pfadi nicht gegen Unfall und Krankheit versichert; die Pfadi lehnt jede Haftung ab. Die Teilnehmenden sind für die nötigen Versicherungen selbst verantwortlich.

Dem Informationsblatt bitte eine aktuelle Kopie des Impfausweises belegen.

<b>Personalien</b>	
Pfadiname: _____	
Name: _____	Vorname: _____
Geburtsdatum: _____	Heimatort: _____
Religion/Konfession: _____	
Strasse: _____	Telefon: _____
PLZ, Ort: _____	
Mobiltelefon (falls vorhanden): _____	
Name und Vorname des Inhabers bzw. der Inhaberin der elterlichen Gewalt: _____	
<b>Kontaktadresse für Notfälle während des Lagers (falls möglich in der Schweiz):</b>	
Name/Bezeichnung: _____	
Strasse: _____	PLZ, Ort: _____
Telefon: _____	Land: _____
Mobiltelefon: _____	
<b>Private Versicherung (Name der Gesellschaft und Versicherungsnummer)</b>	
Krankenkasse: _____	
Gönner der Rega: <input type="checkbox"/> Ja <input type="checkbox"/> Nein	Karten-Nr.: _____
Karten-Nr.: _____	
<b>Hausarzt</b>	
Name: _____	
Strasse: _____	Vorname: _____
PLZ, Ort: _____	
Telefon Praxis: _____	
<b>Gesundheitszustand</b>	
Gewicht: _____	
Regelmässig einzunehmende Medikamente (Bezeichnung, Dosierung, Einnahmевorschrift): _____ _____	
Sollen die Medikamente durch die Lagerleitung verabreicht werden: <input type="checkbox"/> Ja <input type="checkbox"/> Nein	

# Notfallblatt

- Sanitätsverantwortliche sind ausgebildet.
- Grundsätzlich keine Medis an unter 12-jährige
- Wir empfehlen Zustimmung zur Medikamentenabgabe
- Allergien und Unverträglichkeiten

Allgemeine Abgabe von Medikamenten aus der Lagerapotheke durch die Lagerleitung:

Das Leitungsteam darf der Teilnehmerin / dem Teilnehmer unter Berücksichtigung allfälliger Allergien rezeptfreie Medikamente (z.B. Schmerzmittel) selbständig verabreichen.

Das Leitungsteam darf der Teilnehmerin / dem Teilnehmer ohne Rücksprache keine rezeptfreien Medikamente verabreichen. Ich bin / wir sind erreichbar unter der Nummer: \_\_\_\_\_

Bemerkungen zum Gesundheitszustand (z.B. nachwirkende Krankheiten und Unfälle, Operationen, Allergien):

\_\_\_\_\_

**Allgemeines**

Kann die Teilnehmerin bzw. der Teilnehmer schwimmen:  Ja  Nein

Anfänger  Fortgeschritten (bis 300 m)  Köhner (bis 1000 m)

Besondere Hinweise an die Küche (Vegetarier, Nahrungsmittelallergien, ...):

\_\_\_\_\_

Bemerkungen und Empfehlungen (Heimweh, Bettnässen, ...):

\_\_\_\_\_

**Regaversicherung**

Die Teilnehmenden von J+S-Lager können durch das Leitungsteam bei der Rega gemeldet werden und gelten dadurch für die Lagerdauer als Rega-Gönner.

Ich bin einverstanden, dass hierfür Name, Adresse und Geburtsdatum meines Kindes an die Rega weitergegeben werden.

Ja  Nein

Dies ist meine **Einwilligung an die Leitung**, die nötigen Schritte für eine medizinische Behandlung, im äussersten Notfall, ohne vorherige weitere Benachrichtigung zu veranlassen.

Ort, Datum: \_\_\_\_\_ Unterschrift der Eltern: \_\_\_\_\_

# Packliste

- Man braucht viel weniger als man denkt!
- **Alles** mit Namen anschreiben
- Mit Kindern gemeinsam packen  
→ Kinder packen lassen
- Packing cubes

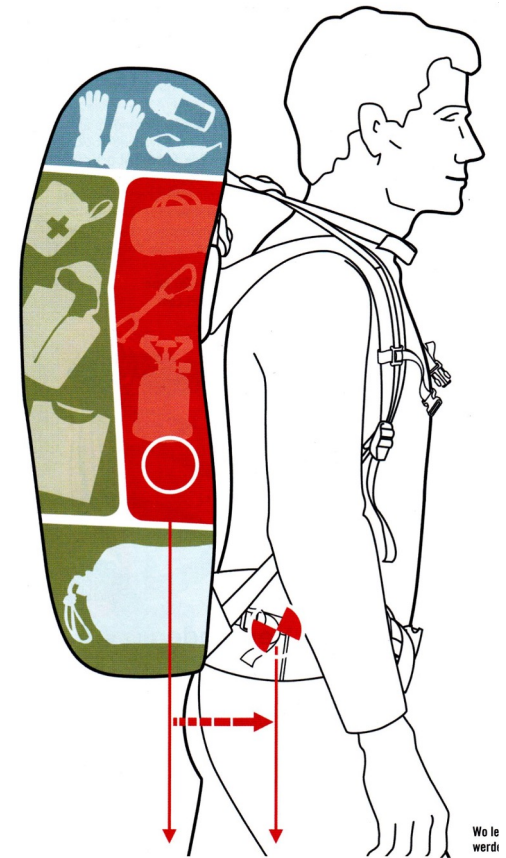

# Packliste für 1 Woche Sola

- Unterwäsche/Socken: für jeden Tag
- 2 T-Shirts
- 1 Pulli
- 1 kurze und 1 lange Hose
- 1 Fasi
- 1 Thermo Ober- und Unterteil

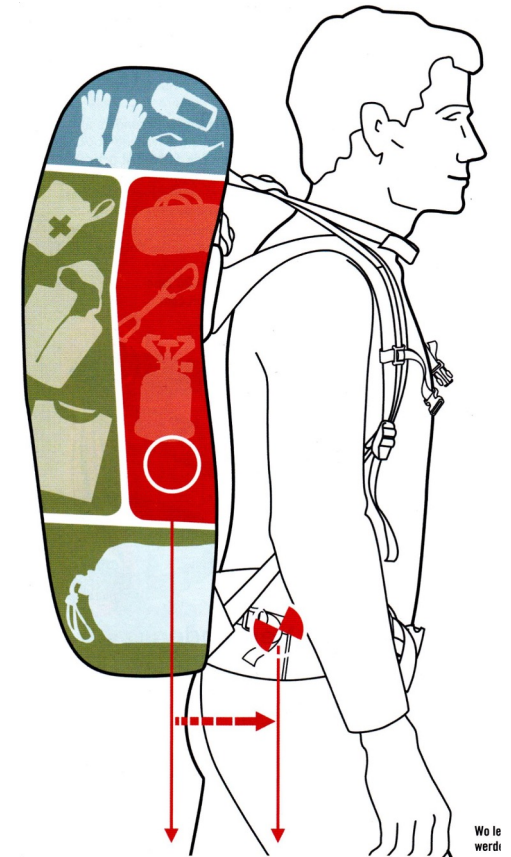

# Packliste für 1 Woche Sola

- Warmer Schlafsack
- Mätteli: max. 50cm breit
- Tagesrucksack
- Nessecaire: Zahnbürste, Zahnpasta, Haarbürste, Sonnencreme, **biologisch abbaubares Shampoo**
- Znünibox: für Lunch
- Pfadikravatte
- Taschengeld: max 10.- / 30.-

Ein paar Wochen vor dem Sola erhaltet ihr eine detaillierte, definitive Packliste.

# Fragen?

Kontakte:

- **Annika Röthlin/Dupi:** 076 230 33 01, dupi@pfadibaregg.ch
- **Sophie Leupp/Galilea:** 078 656 04 02, galilea@pfadibaregg.ch
- **Florian Kappeler/Twig:** 079 838 82 25, twig@hochwacht.ch
- **Basil Streiff/Serso:** 079 738 31 42, serso@hochwacht.ch